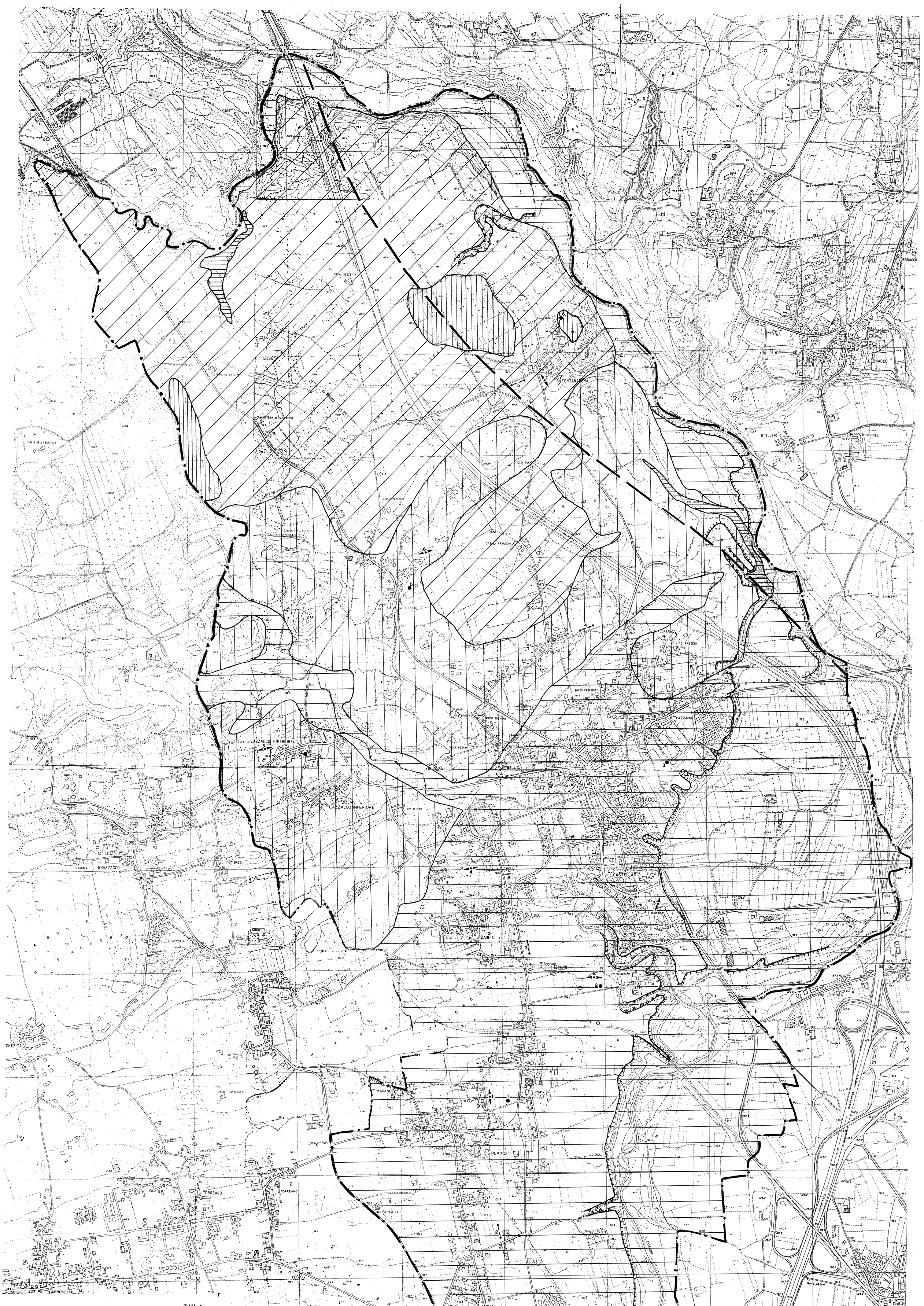

TAV. A

COMUNE DI PAGNACCO

PROVINCIA DI UDINE

STUDIO GEOLOGICO PER IL PIANO REGOLATORE GENERALE COMUNALE

CARTA GEOLITOLOGICA E DEL SOTTOSUOLO
(CON UBICAZIONE DEI PUNTI DI INDAGINE)

Scala 1:5.000

Legenda:

- CONGLOMERATI QUATERNARI - CLC
- ALLUVIONI POSTGLACIALI
  GSm - Ghiaie e sabbie limose
- MORENE PREVALENTEMENTE GHIAIOSE
  GSM - ghiaie e sabbie con limo
- MORENE PREVALENTEMENTE LIMO-SABBIOSE
  MSG - limo con sabbia e ghiaia
- DEPOSITI INTRAMORENICI
  M - limi e argille
- Limite litologico
- Orli di terrazzi
- Incisioni fluviali
- Faglia
- Prove penetrometriche dinamiche
- Sondaggi elettrici verticali
- Prospezioni sismiche

ORDINE DEI GEOLOGI
dott. geol.
PAOLO FLOREANI
sez. Alba
n. 39